

# Smart Bracelet

智能手环:永远不会错过消息



智能手环是一种手腕可穿戴设备，能够接收来自BMSvision任何系统的信息。消息是基于BMS 事件&警报模块生成的警报发送的。当需要对机器进行干预时，设备会及时通知操作员。

例如，如果机器出现问题，机器ID和问题描述会发送到机器操作员的手环上。手腕上的手环的振动即使在车间嘈杂的环境中也很容易被察觉。因此，操作员将不会错过消息，并能立即采取行动，以尽量减少停机时间。

## 特征

- 通过振动指示收到信息。
- 可配置推送信息。
- 手势和触摸控制。
- 时间和日期与BMSvision服务器同步。
- 可以禁用接收信息。
- 除非操作员删除，消息将一直储存。

## 优势

- 更快的问题响应。
- 减少机器停机时间。
- 提高机器和操作员的效率。
- 缩短了对质量问题的响应时间，减少不良品。

## 概念

智能手环可以分配给单个操作员或操作员类型。操作员无需靠近机器（可配置）。信息通过数据单元发送到附近的智能手环上。

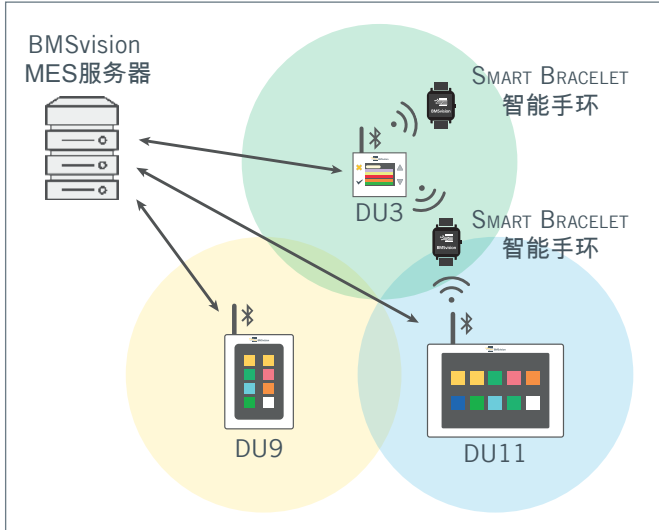

## 规格

- 与DU11(自07版起)、DU9和DU3兼容
- 176x176 彩色像素显示，带明暗模式。
- 蓝牙低能量。
- 防水防尘IP67。
- 能持续多日的电池续航能力
- 可在USB端口快速充电。
- 支持多种语言，包括亚洲语言。

## 前提条件

- BMSvision MES系统 8.40.3
- 事件&警报模块
- 兼容的无线数据单元（见说明书）

## 配置示例

用于广播消息的设备的定义：

Description	Address	Enabled
BRA3	WSER11.0.56	<input checked="" type="checkbox"/>
BRA2	WSER11.0.52	<input checked="" type="checkbox"/>
BRAC	WSER11.0.51	<input checked="" type="checkbox"/>

用于智能手环的定义：

Reference num...	ID	Enabled	Remarks
6736	Bracel5-6736	<input checked="" type="checkbox"/>	
9821	Bracel5-9821	<input checked="" type="checkbox"/>	

信息组成：

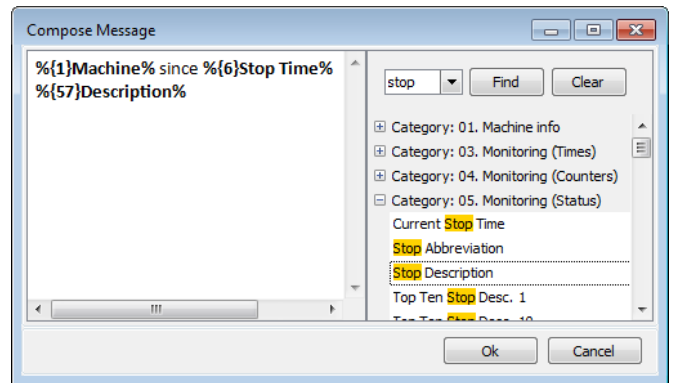

## 零件号

- 智能手环：A434115。
- 8个充电位：A559901。

